rsa | Revisionsstelle der Ausgleichskassen
Genossenschaft für Arbeitgeberkontrollen

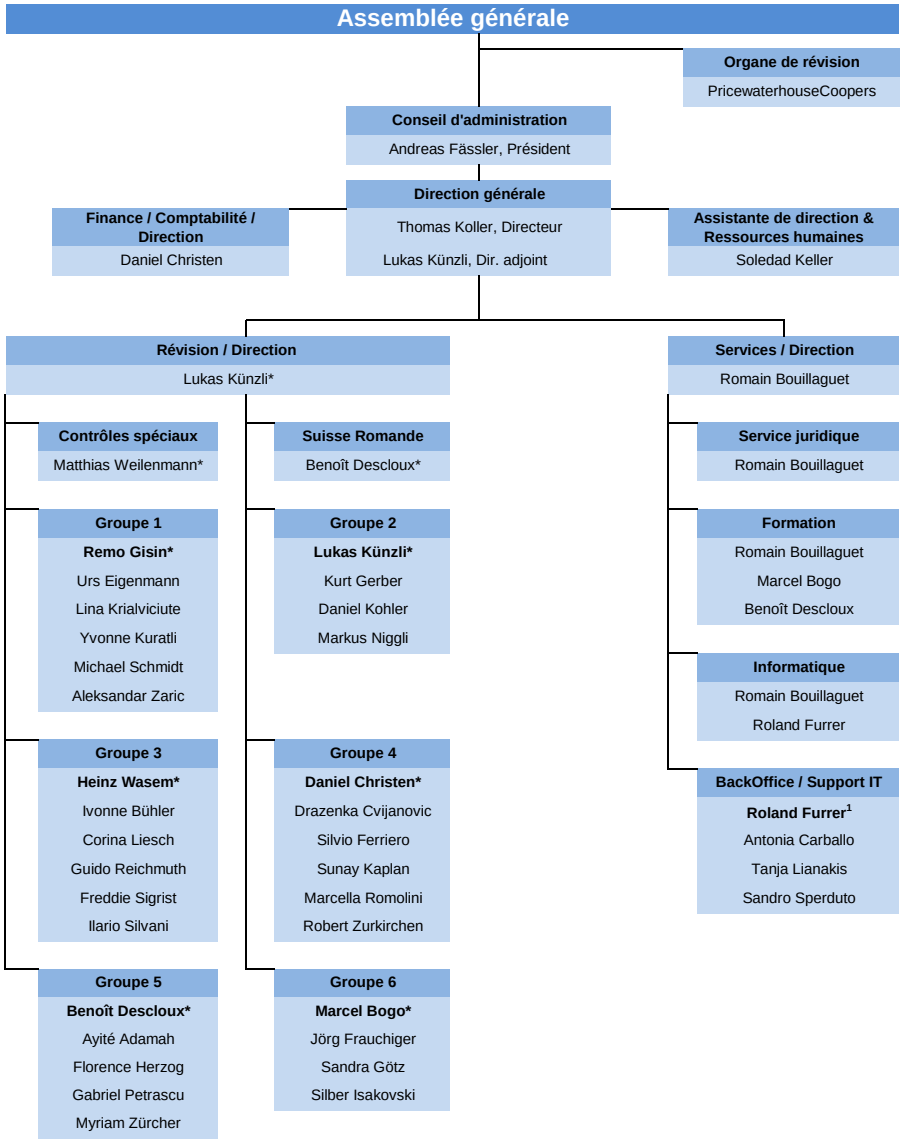

* Chefs des groupes & fondés de pouvoir

1 Responsable BackOffice et Informatique

juin 2024